

# Rassegeflügel

# Und

# Kaninchenschau

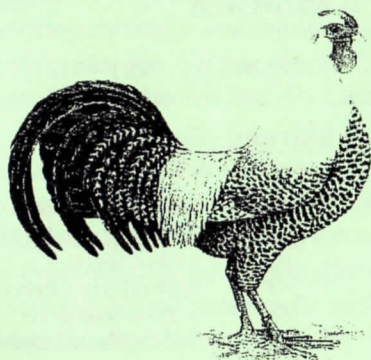
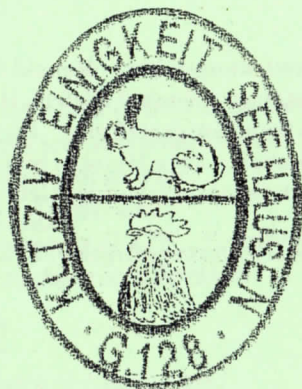

*am 20. und 21. November 2004*

*durchgeführt vom KTZV G 128 „Einigkeit“ e.V.  
Seehausen*

*im Saal „Zur Sonne“ am Marktplatz  
Seehausen/Börde*

# Ausstellungsleitung

**Ausstellungsleiter: Ronald Diefert**

**Katalog: Ronald Diefert, Hagen Bacher, Heiderose Rietz, Joachim Rietz**

**Aufbau, Ausgestaltung: Richard Rataj, Willy Eichler**

**Tombola: Inge Hotopp, Simone Diefert, Werner Schochert**

**Preisrichterbetreuung: Geflügel - Ingo Peukert**

**Kaninchen - Joachim Rietz**

**Preisrichterverpflegung: Erna Eichler, Anka Witte, Simone Diefert**

## Unsere Preisrichter

### **Geflügel**

|                       |                    |            |           |
|-----------------------|--------------------|------------|-----------|
| <b>Amme, Rudi</b>     | <b>Hamersleben</b> | Käfig-Nr.: | 1 - 64    |
| <b>Bartsch, Jens</b>  | <b>Hakeborn</b>    | Käfig-Nr.: | 65 - 131  |
| <b>Selter, Kurt</b>   | <b>Staßfurt</b>    | Käfig-Nr.: | 132 - 190 |
| <b>Meseberg, Olaf</b> | <b>Lostau</b>      | Käfig-Nr.: | 191 - 250 |

### **Kaninchen**

|                       |                   |            |           |
|-----------------------|-------------------|------------|-----------|
| <b>Lindig, Martin</b> | <b>Schönebeck</b> | Käfig-Nr.: | 251 - 313 |
|-----------------------|-------------------|------------|-----------|

### Zeichenerklärung (Geflügel)

|  |                                      |
|--|--------------------------------------|
| <b>v = 97 Punkte - vorzüglich</b>      | <b>KVE - Kreisverbandsehrenpreis</b> |
| <b>hv = 96 Punkte - hervorragend</b>   | <b>E Med - Ehrenpreis Medallie</b>   |
| <b>sg = 93-95 Punkte - sehr gut</b>    | <b>E - Ehrenpreis</b>                |
| <b>g = 91-92 Punkte - gut</b>          | <b>EPo - Ehrenpreis Pokal</b>        |
| <b>b = 90 Punkte -befriedigend</b>     | <b>EP - Ehrenpreis Privat</b>        |
| <b>u = 0 Punkte - ungenügend</b>       | <b>Z - Zuschlagspreis</b>            |
| <b>o.B.= 0 Punkte - ohne Bewertung</b> | <b>ZP - Zuschlagspreis Privat</b>    |

### Zeichenerklärung (Kaninchen)

|   |  |
|---|--|
| <b>v = 97 - 100 Punkte - vorzüglich</b>     | <b>GE 1,0 - Großer Ehrenpreis bester Rammler</b> |
| <b>hv = 96,5 Punkte - hervorragend</b>      | <b>GE 0,1 - Großer Ehrenpreis beste Häsin</b>    |
| <b>sg = 93 - 96 Punkte - sehr gut</b>       | <b>GE S - Großer Ehrenpreis beste Sammlung</b>   |
| <b>g = 89 - 92,5 Punkte - gut</b>           | <b>E - Ehrenpreis</b>                            |
| <b>b = 85 - 88,5 Punkte -befriedigend</b>   | <b>EP - Ehrenpreis Privat</b>                    |
| <b>n.B. = 0 Punkte - nicht befriedigend</b> | <b>ZP - Zuschlagspreis Privat</b>                |
| <b>o.B. = 0 Punkte - ohne Bewertung</b>     |  |

Sollten sich im Katalog Fehler eingeschlichen haben, so werden diese an den Käfigen berichtigt.

Hierbei wird als Grundlage ausschließlich die entsprechende Bewertungsliste und der A-Bogen herangezogen.

## **Grußwort**

*Wieder ist ein Jahr im „Sauseschritt“ vergangen und es treffen sich aus alter Tradition viele Freunde der Rassegeflügel und Rassekaninchenzucht aus nah und fern Ende November in Seehausen zu einer Kleintierausstellung mit ca. 310 Tieren von 37 Ausstellern.*

*Wir Rassegeflügelzüchter des Kleintierzuchtvereines G 128 „Einigkeit“ Seehausen e.V. heißen alle Aussteller und Besucher recht herzlich willkommen.*

*Der Erhalt der Rassenvielfalt in seiner gesamten Schönheit und Farbenpracht dient nicht nur der Genreserve, sondern bedeutet auch wertvolles Kulturerbe zu erhalten. Unter Berücksichtigung der Vielfalt der einzelnen Rassen sind unsere Züchterinnen und Züchter steht's bestrebt eine artgerechte Haltung unserer Tiere zu gewährleisten.*

*Ganz besonders liegt den Mitgliedern unseres Kleintierzuchtvereines eine verantwortungsbewußte und konsequente Nachwuchsarbeit mit Kindern und Jugendlichen am Herzen, da der Umgang mit Tieren auch wichtige pädagogische Aspekte hat und die Liebe zum Tier fördert.*

*Ein besonderer Dank gilt unseren Sponsoren und Gönnern, sowie unseren Vereinsmitgliedern ohne deren Hilfe und Unterstützung eine solche Ausstellung gar nicht möglich wäre. Gleichfalls möchten wir uns bei allen Preisrichtern für die uns richtungsweisende Bewertung der Tiere, sowie bei allen Züchtern die sich mit ihren Tieren an der Ausstellung beteiligt haben, recht herzlich bedanken.*

*Ein herzlicher Dank gilt auch unseren Züchterfrauen für ihre stete Unterstützung und ihr Verständnis für unser Hobby.*

*Wir würden uns freuen, wenn diese Ausstellung bei allen in recht guter Erinnerung bliebe und wünschen Ihnen allen ein frohes Weihnachtsfest und ein gesundes und friedliches Jahr 2005.*

*Seehausen, im November 2004*

***Ihr Ausstellungsleiter !***

## Unsere Ausstellung wurde unterstützt durch:

Arztpraxis Dr. Droese, Seehausen  
Bördebuchhandlung Thiele, Seehausen  
Diefert Herbert, Seehausen  
Eichler Willy und Erna, Seehausen  
Fernseh-Häusler, Seehausen  
Heizung- und Sanitär Holzvoigt, Seehausen  
Lemmen Theo, Landwirt Ampfurth  
Lübke Dieter, Katlenburg  
Malerservice Hoffmann Kurt, Seehausen  
Nußbaum –Hydraulik und Hebeteknik, Seehausen  
Optik Ketzlar, Seehausen  
Orthopädie-Schuhtechnik Ronald Diefert, Seehausen  
Peukert Ingo, Seehausen  
Sabines Plauderstübchen, Seehausen  
Stadtverwaltung Seehausen  
Weisel Dietrich, Landwirt Seehausen

## Preisstiftungen:

|  |                                     |
|--|-------------------------------------|
| KV Bördekreis Geflügel                     | 1 KVE                               |
| Hansch Andres, Seehausen                   | 2 x EP, 1 x ZP auf Kaninchen        |
| Hoffmeister Günther und                    |                                     |
| Schaare Fred, Salzgitter                   | 1 x EPOL- Pokal auf Hühner + Zwerge |
| Rataj Richard, Seehausen                   | 2 x Medallien                       |
| Miczkowiak Karl-Heinz, Kl. Wanzleben       | 2 x ZP auf grosse Hühner            |
| Mensinger Ernst, (Freizeitland Geiselwind) | 2 x EP Pokal                        |
| Firma Lohmann, Schönebeck                  | 2 x Sack Ovator Geflügelfutter      |
| Firma Lück Pokale                          | 1 x EPo                             |

## Unsere Vereinsmeister 2004

### Gross- und Wassergeflügel

Bauermeister, Ralf - Warzenenten weiss

### Hühner

Bauermeister, Ralf - Brahma weiss- schwarzcolumbia

### Zwerghühner

Bacher, Hagen - Zwerg- Dresdner braun

### Tauben

Diefert, Simone – Einfarbige Schweizertaube weiss

### Kaninchen

Mahlfeld, Joachim – Holländer schwarz-weiss

### 1. Jugendmeister - Geflügel

Diefert, Christoph - Stellerkröpfer blaugeganselt

### 2. Jugendmeister - Geflügel

Leise, Robert – Zwerg- Barnevelder schwarz

## Leistungspreise

### Röthebach- Wanderpreis

( beste Gesamtleistung 10 Tiere, Geflügel )

**Gestiftet von Zuchtfreund Willi Eichler**

Lindau, Willi - Deutsche Schautauben

### Kaninchen-Wanderpreis

( beste Gesamtleistung 8 Tiere )

**Gestiftet von Zuchtfreund Joachim Rietz**

Rietz, Joachim – Blaue Wiener

### Supercup: die 6 besten Tiere der Schau (Geflügel)

Rataj, Richard - Zwerg- Barnevelder doppeltgesäumt

### Walter-Jockisch-Gedächtnis-Wanderpreis ( 6 besten Hühner )

Bauermeister, Ralf - Brahma weiss- schwarzcolumbia

### Karl-Schuster-Gedächtnis-Wanderpreis (6 besten Zwerghühner )

Rataj, Richard - Zwerg- Barnevelder doppeltgesäumt

### Ernst-Schoof-Gedächtnis-Wanderpreis ( 6 besten Tauben )

Diefert, Simone – Einfarbige Schweizertaube weiss

### Ernst-Drewes-Gedächtnispreis ( 1,2 jung Zwerghühner )

Rataj, Richard - Zwerg- Barnevelder doppeltgesäumt

### Schlentermühlenpreis ( 3 besten Jungtauben )

Lindau, Willi - Deutsche Schautauben bl.m.Binden

## V - Tiere

|                 |                                 |                |
|-----------------|---------------------------------|----------------|
| 57 v 97 EPOL    | Zwerg-Barnevelder doppelgesäumt | Rataj Richard  |
| 104 v 97 KVE    | Federfüßige Zwerge birkenfarbig | Strauß Marcus  |
| 196 v 97 Du Med | Einfarbige Schweizertaube weiss | Diefert Simone |

## hv – Tiere

|                |  |                   |
|----------------|--|-------------------|
| 9 hv 96 E      | Brahma weiss-schwarzcolumbia             | Bauermeister Ralf |
| 27 hv 96 E     | Bantam silberhalsig                      | Eichler Willi     |
| 72 hv 96 E     | Zwerg-New Hamshire gold braun            | Zenker Thomas     |
| 80 hv 96 E     | Zwerg-Dresdner braun                     | Bacher Hagen      |
| 94 hv 96 E     | Zwerg-Rheinländer rebhuhnfarbig          | Peukert Ingo      |
| 117 hv 96 EPMe | Zwerg-Barnevelder schwarz                | Leise Robert      |
| 123 hv 96 DuMe | Zwerg-Barnevelder weiss                  | Rönckendorf Th.   |
| 132 hv 96 EPMe | Stellerkröpfer blaugeganselt             | Diefert           |
| Christoph      |  |                   |
| 164 hv 96 E    | Mittelhäuser weiss                       | Zenau K.-E        |
| 172 hv 96 E    | Deutsche Schautaube blau mit Binden      | Lindau Willi      |
| 182 hv 96 E    | Deutsche Schautaube blaugehämmert        | Lindau Willi      |
| 188 hv 96 E    | Kingtaube blaugehämmert                  | Duwald Jörg       |
| 210 hv 96 E    | Thurgauer Mehlfarbige bindig             | Diefert Ronald    |
| 231 hv 96 E    | Niederländische Hochflieger rot-weissch. | Diefert Herbert   |

## Kaninchen:

|      |                  |     |         |                  |         |
|------|------------------|-----|---------|------------------|---------|
| 252  | Hanusch Andreas  | 0.1 | 3.4.2   | Helle Großsilber | hv 96,5 |
| 264  | Trellert Simon   | 0.1 | 3.4..16 | Blaue Wiener     | hv 96,5 |
| 277  | Klein Hagen      | 1.0 | 3.4.11  | Hasenkaninchen   | hv      |
| 96,5 |                  |     |         |                  |         |
| 297  | Sziedat Margot   | 1.0 | 2.4.12  | Kleinsilber blau | hv      |
| 96,5 |                  |     |         |                  |         |
| 299  | Mahlfeld Joachim | 1.0 | 2.4.2   | Holländer        | hv 96,5 |
| 302  | Mahlfeld Joachim | 0.1 | 3.4.12  | Holländer        | hv 96,5 |

|                |            |                        |            |               |                              |                |
|----------------|------------|------------------------|------------|---------------|------------------------------|----------------|
|                | <b>306</b> | <b>Zenker Thomas</b>   | <b>0.1</b> | <b>4.4.25</b> | <b>Lohkaninchen</b>          | <b>hv 96,5</b> |
| <b>hv 96,5</b> | <b>309</b> | <b>Sziedat Herbert</b> | <b>0.1</b> | <b>5.4.14</b> | <b>Zwergwidder perlfehf.</b> |                |
| <b>hv 96,5</b> | <b>310</b> | <b>Sziedat Herbert</b> | <b>0.1</b> | <b>5.4.16</b> | <b>Zwergwidder perlfehf.</b> |                |

# Wassergefl., Hühner, Zwerge

KatalogNr      Bewertung      Geschlecht   Alter      Aussteller      Verkaufspr

---



## Warzenenten weiss

### PR Amme Rudi

|   |         |     |      |                   |
|---|---------|-----|------|-------------------|
| 1 | sg 93   | 1.0 | jung | Bauermeister Ralf |
| 2 | sg 94   | 0.1 | jung | Bauermeister Ralf |
| 3 | sg 95 E | 0.1 | jung | Bauermeister Ralf |



## Laufenten silber-wildfarbig

|   |           |     |      |            |
|---|-----------|-----|------|------------|
| 4 | sg 95 PEF | 1.0 | jung | Witte Anka |
| 5 | sg 93     | 1.0 | jung | Witte Anka |
| 6 | g 92      | 1.0 | jung | Witte Anka |
| 7 | sg 93 RZ  | 0.1 | jung | Witte Anka |



## Brahma weiss-schwarzcolumbia

|    |          |     |      |                   |
|----|----------|-----|------|-------------------|
| 8  | sg 93    | 1.0 | jung | Bauermeister Ralf |
| 9  | hv 96 E  | 1.0 | jung | Bauermeister Ralf |
| 10 | sg 93    | 0.1 | jung | Bauermeister Ralf |
| 11 | sg 95 Z  | 0.1 | jung | Bauermeister Ralf |
| 12 | sg 93 ZP | 0.1 | jung | Bauermeister Ralf |
| 13 | g 92     | 0.1 | jung | Bauermeister Ralf |



## Rhodeländer .

|    |          |     |      |              |
|----|----------|-----|------|--------------|
| 14 | sg 94 Z  | 1.0 | jung | Breße Lothar |
| 15 | sg 93    | 1.0 | jung | Breße Lothar |
| 16 | sg 93    | 0.1 | jung | Breße Lothar |
| 17 | sg 94 ZP | 0.1 | jung | Breße Lothar |
| 18 | g 92     | 0.1 | jung | Breße Lothar |





**Bantam weiss**

|    |         |     |      |              |
|----|---------|-----|------|--------------|
| 19 | g 92    | 1.0 | jung | Eichler Erna |
| 20 | g 92    | 1.0 | jung | Eichler Erna |
| 21 | sg 94 Z | 0.1 | jung | Eichler Erna |
| 22 | sg 93   | 0.1 | jung | Eichler Erna |
| 23 | sg 95 E | 0.1 | jung | Eichler Erna |
| 24 | sg 93   | 0.1 | jung | Eichler Erna |
| 25 | sg 94   | 0.1 | jung | Eichler Erna |
| 26 | sg 94 Z | 0.1 | jung | Eichler Erna |

**Bantam silberhalsig**

|    |          |     |      |               |
|----|----------|-----|------|---------------|
| 27 | hv 96 E  | 1.0 | jung | Eichler Willy |
| 28 | sg 93    | 1.0 | jung | Eichler Willy |
| 29 | sg 95 Z  | 0.1 | jung | Eichler Willy |
| 30 | sg 94    | 0.1 | jung | Eichler Willy |
| 31 | g 92     | 0.1 | jung | Eichler Willy |
| 32 | sg 94 RZ | 0.1 | jung | Eichler Willy |
| 33 | g 92     | 0.1 | jung | Eichler Willy |
| 34 | sg 95 Z  | 0.1 | jung | Eichler Willy |

**Indische Zwerg-Kämpfer fasanenbraun**

|    |         |     |      |                  |
|----|---------|-----|------|------------------|
| 35 | sg 94 Z | 1.0 | jung | Jockisch Eckhard |
| 36 | sg 93   | 1.0 | jung | Jockisch Eckhard |
| 37 | sg 94   | 0.1 | jung | Jockisch Eckhard |
| 38 | sg 95 E | 0.1 | jung | Jockisch Eckhard |
| 39 | g 92    | 0.1 | jung | Jockisch Eckhard |



**Zwerg-Brahma silberfarbig-gebändert**

|    |         |     |      |                |
|----|---------|-----|------|----------------|
| 40 | sg 93 Z | 1.0 | jung | Trellert Simon |
| 41 | sg 93   | 0.1 | jung | Trellert Simon |
| 42 | g 92    | 0.1 | jung | Trellert Simon |
| 43 | g 92    | 0.1 | jung | Trellert Simon |



**Zwerg-Marans schwarzkupfer**

|    |      |     |      |           |
|----|------|-----|------|-----------|
| 44 | g 92 | 1.0 | jung | Beer Inge |
|----|------|-----|------|-----------|

### Zwerg-Marans schwarzkupfer

|    |         |     |      |           |
|----|---------|-----|------|-----------|
| 45 | sg 95 E | 0.1 | jung | Beer Inge |
| 46 | sg 93 Z | 0.1 | jung | Beer Inge |
| 47 | sg 93   | 0.1 | jung | Beer Inge |
| 48 | g 92    | 0.1 | jung | Beer Inge |



### Zwerg-Wyandotten weiss-schwarzcolumbia

|    |         |     |      |                       |
|----|---------|-----|------|-----------------------|
| 49 | sg 93   | 1.0 | jung | Lichtenberg Siegfried |
| 50 | g 92    | 0.1 | jung | Lichtenberg Siegfried |
| 51 | sg 93   | 0.1 | jung | Lichtenberg Siegfried |
| 52 | sg 94 Z | 0.1 | jung | Lichtenberg Siegfried |



### Zwerg-Barnevelder doppeltgesäumt

|    |           |     |      |               |
|----|-----------|-----|------|---------------|
| 53 | sg 93     | 1.0 | jung | Rataj Richard |
| 54 | sg 95 Z   | 1.0 | jung | Rataj Richard |
| 55 | g 92      | 0.1 | jung | Rataj Richard |
| 56 | v 97 EPOL | 0.1 | jung | Rataj Richard |
| 57 | sg 94     | 0.1 | jung | Rataj Richard |
| 58 | sg 95 Z   | 0.1 | jung | Rataj Richard |
| 59 | sg 94     | 0.1 | jung | Rataj Richard |
| 60 | sg 94     | 0.1 | jung | Rataj Richard |



### Zwerg-Welsumer rost-rebhuhnfarbig

|    |          |     |      |                  |
|----|----------|-----|------|------------------|
| 61 | sg 93    | 1.0 | jung | Wernicke Norbert |
| 62 | sg 93 RZ | 0.1 | jung | Wernicke Norbert |
| 63 | sg 94 Z  | 0.1 | jung | Wernicke Norbert |
| 64 | g 92     | 0.1 | jung | Wernicke Norbert |



### Zwerg-New Hampshire goldbraun

PR Bartsch Jens

|    |         |     |      |               |      |
|----|---------|-----|------|---------------|------|
| 65 | sg 94   | 1.0 | jung | Bothe Bernd   |      |
| 66 | sg 94 Z | 1.0 | jung | Bothe Bernd   |      |
| 67 | b 90    | 1.0 | jung | Zenker Thomas | 15 € |
| 68 | sg 93   | 1.0 | jung | Zenker Thomas | 15 € |
| 69 | sg 93   | 0.1 | jung | Bothe Bernd   |      |

| KatalogNr | Bewertung | Geschlecht | Alter | Aussteller | Verkaufspr |
|-----------|-----------|------------|-------|------------|------------|
|-----------|-----------|------------|-------|------------|------------|

### **Zwerg-New Hampshire goldbraun**

|    |         |     |      |               |  |
|----|---------|-----|------|---------------|--|
| 70 | sg 93   | 0.1 | jung | Bothe Bernd   |  |
| 71 | sg 94 Z | 0.1 | jung | Zenker Thomas |  |
| 72 | hv 96 E | 0.1 | jung | Zenker Thomas |  |
| 73 | sg 93   | 0.1 | jung | Bothe Bernd   |  |
| 74 | g 91    | 0.1 | jung | Bothe Bernd   |  |
| 75 | g 91    | 0.1 | jung | Zenker Thomas |  |



### **Zwerg-Dresdner braun**

|    |         |     |      |              |  |
|----|---------|-----|------|--------------|--|
| 76 | sg 93   | 1.0 | jung | Bacher Hagen |  |
| 77 | sg 95 Z | 1.0 | jung | Bacher Hagen |  |
| 78 | sg 94   | 1.0 | jung | Bacher Hagen |  |
| 79 | sg 95 Z | 0.1 | jung | Bacher Hagen |  |
| 80 | hv 96 E | 0.1 | jung | Bacher Hagen |  |
| 81 | sg 93   | 0.1 | jung | Bacher Hagen |  |



### **Zwerg-Vorwerkhühner .**

|    |         |     |      |                |  |
|----|---------|-----|------|----------------|--|
| 82 | b 90    | 1.0 | jung | Sengewald Ingo |  |
| 83 | sg 93   | 0.1 | jung | Sengewald Ingo |  |
| 84 | sg 93   | 0.1 | jung | Sengewald Ingo |  |
| 85 | sg 94 Z | 0.1 | jung | Sengewald Ingo |  |
| 86 | sg 95 E | 0.1 | jung | Sengewald Ingo |  |
| 87 | g 92    | 0.1 | jung | Sengewald Ingo |  |



### **Zwerg-Rheinländer m.Rosenkamm schwarz**

|    |         |     |      |                |  |
|----|---------|-----|------|----------------|--|
| 88 | sg 93   | 1.0 | jung | Witte Burkhard |  |
| 89 | sg 94   | 1.0 | jung | Witte Burkhard |  |
| 90 | sg 94   | 1.0 | jung | Witte Burkhard |  |
| 91 | sg 95 Z | 0.1 | jung | Witte Burkhard |  |
| 92 | sg 94   | 0.1 | jung | Witte Burkhard |  |
| 93 | sg 95 E | 0.1 | jung | Witte Burkhard |  |

### **Zwerg-Rheinländer m.Rosenkamm rebhuhnfarbig**

|    |         |     |      |              |  |
|----|---------|-----|------|--------------|--|
| 94 | hv 96 E | 1.0 | jung | Peukert Ingo |  |
| 95 | b 90    | 1.0 | jung | Peukert Ingo |  |
| 96 | sg 93   | 1.0 | jung | Peukert Ingo |  |
| 97 | sg 94   | 0.1 | jung | Peukert Ingo |  |
| 98 | sg 95 Z | 0.1 | jung | Peukert Ingo |  |

**Zwerg-Rheinländer m.Rosenkamm rebhuhnfarbig**

|    |      |     |      |              |
|----|------|-----|------|--------------|
| 99 | g 91 | 0.1 | jung | Peukert Ingo |
|----|------|-----|------|--------------|



**Italiener silberfarbig**

**PR Bartsch Jens**

|     |         |     |      |               |
|-----|---------|-----|------|---------------|
| 100 | sg 93 Z | 1.0 | jung | Rohloff Achim |
| 101 | g 92    | 0.1 | jung | Rohloff Achim |
| 102 | u       | 0.1 | jung | Rohloff Achim |



**Federfüssige Zwerghühner birkenfarbig**

|     |          |     |      |               |
|-----|----------|-----|------|---------------|
| 103 | g 91     | 1.0 | jung | Strauß Marcus |
| 104 | v 97 KVE | 0.1 | jung | Strauß Marcus |
| 105 | sg 94    | 0.1 | jung | Strauß Marcus |
| 106 | leer     | 0.1 | jung | Strauß Marcus |



**Zwerg-Brahma rebhuhnfarbig-gebändert**

|     |         |     |      |               |
|-----|---------|-----|------|---------------|
| 107 | sg 93   | 1.0 | jung | Strauß Marcus |
| 108 | sg 94   | 0.1 | jung | Strauß Marcus |
| 109 | sg 94 E | 0.1 | jung | Strauß Marcus |
| 110 | sg 94 Z | 0.1 | jung | Strauß Marcus |



**Zwerg-Barnevelder doppeltgesäumt**

|     |         |     |      |                    |
|-----|---------|-----|------|--------------------|
| 111 | sg 93   | 1.0 | jung | Rönckendorf Thomas |
| 112 | sg 94   | 1.0 | jung | Rönckendorf Thomas |
| 113 | sg 94 Z | 0.1 | jung | Rönckendorf Thomas |
| 114 | sg 94 Z | 0.1 | jung | Rönckendorf Thomas |
| 115 | g 92    | 0.1 | jung | Rönckendorf Thomas |

**Zwerg-Barnevelder schwarz**

|     |             |     |      |              |
|-----|-------------|-----|------|--------------|
| 116 | sg 94 Z     | 1.0 | jung | Leise Robert |
| 117 | hv 96 Po Me | 0.1 | jung | Leise Robert |
| 118 | sg 94       | 0.1 | jung | Leise Robert |
| 119 | g 92        | 0.1 | jung | Leise Robert |

**Zwerg-Barnevelder weiss**

|     |       |     |      |                    |
|-----|-------|-----|------|--------------------|
| 120 | sg 93 | 1.0 | jung | Rönckendorf Thomas |
| 121 | sg 94 | 1.0 | jung | Rönckendorf Thomas |

**Zwerg-Barnevelder weiss**

|     |              |     |      |                    |
|-----|--------------|-----|------|--------------------|
| 122 | sg 95 Z      | 0.1 | jung | Rönckendorf Thomas |
| 123 | hv 96 Du Med | 0.1 | jung | Rönckendorf Thomas |
| 124 | g 91         | 0.1 | jung | Rönckendorf Thomas |



**Zwerg-Welsumer rost-rebhuhnfarbig**

|     |         |     |      |               |
|-----|---------|-----|------|---------------|
| 125 | sg 93   | 1.0 | jung | Rohloff Achim |
| 126 | sg 93 Z | 1.0 | jung | Rohloff Achim |
| 127 | b 90    | 1.0 | jung | Rohloff Achim |
| 128 | sg 93   | 0.1 | jung | Rohloff Achim |
| 129 | sg 95 E | 0.1 | jung | Rohloff Achim |
| 130 | g 91    | 0.1 | jung | Rohloff Achim |
| 131 | g 92    | 0.1 | jung | Rohloff Achim |



**Stellerkröpfer blauganselt**

**PR Selter Kurt**

|     |             |     |      |                   |
|-----|-------------|-----|------|-------------------|
| 132 | hv 96 Po Me | 1.0 | jung | Diefert Christoph |
| 133 | sg 95 Z     | 1.0 | alt  | Diefert Christoph |
| 134 | sg 94       | 0.1 | alt  | Diefert Christoph |
| 135 | sg 93       | 0.1 | alt  | Diefert Christoph |



**Altdeutsches Mövchen einfarbig weiss**

|     |         |     |      |                   |
|-----|---------|-----|------|-------------------|
| 136 | sg 95 E | 1.0 | alt  | Diefert Christoph |
| 137 | sg 94 Z | 1.0 | alt  | Diefert Christoph |
| 138 | sg 93   | 0.1 | jung | Diefert Christoph |
| 139 | sg 93   | 0.1 | alt  | Diefert Christoph |



**Texaner kennfarbig (1.0)**

**PR Selter Kurt**

|     |         |     |      |               |
|-----|---------|-----|------|---------------|
| 140 | g 92    | 1.0 | jung | Beer Bernhard |
| 141 | sg 94 Z | 1.0 | jung | Beer Bernhard |
| 142 | g 91    | 1.0 | jung | Beer Bernhard |

**Texaner dominant rot (0.1)**

|     |       |     |      |               |
|-----|-------|-----|------|---------------|
| 143 | g 91  | 0.1 | jung | Beer Bernhard |
| 144 | sg 93 | 0.1 | jung | Beer Bernhard |



**Luchstaube weissschwingig blau m.w.Binden**

|     |         |     |      |                       |
|-----|---------|-----|------|-----------------------|
| 145 | sg 95 E | 1.0 | jung | Miczkowiak Karl-Heinz |
| 146 | sg 94   | 1.0 | jung | Miczkowiak Karl-Heinz |
| 147 | sg 94 Z | 1.0 | jung | Miczkowiak Karl-Heinz |
| 148 | sg 94   | 1.0 | jung | Miczkowiak Karl-Heinz |
| 149 | g 92    | 0.1 | jung | Miczkowiak Karl-Heinz |
| 150 | sg 93   | 0.1 | jung | Miczkowiak Karl-Heinz |



**Mittelhäuser weiss**

|     |           |     |      |                  |
|-----|-----------|-----|------|------------------|
| 151 | g 91      | 1.0 | jung | Zenau Karl-Ernst |
| 152 | sg 94 Z   | 1.0 | jung | Zenau Karl-Ernst |
| 153 | g 92      | 1.0 | jung | Zenau Karl-Ernst |
| 154 | sg 94 Z   | 1.0 | jung | Zenau Karl-Ernst |
| 155 | g 92      | 1.0 | jung | Zenau Karl-Ernst |
| 156 | sg 93     | 1.0 | jung | Zenau Karl-Ernst |
| 157 | sg 94 Z   | 1.0 | alt  | Zenau Karl-Ernst |
| 158 | g 92      | 1.0 | alt  | Zenau Karl-Ernst |
| 159 | g 91      | 0.1 | jung | Zenau Karl-Ernst |
| 160 | sg 95 PEF | 0.1 | jung | Zenau Karl-Ernst |
| 161 | sg 94 Z   | 0.1 | jung | Zenau Karl-Ernst |
| 162 | sg 93     | 0.1 | jung | Zenau Karl-Ernst |
| 163 | sg 93     | 0.1 | jung | Zenau Karl-Ernst |
| 164 | hv 96 E   | 0.1 | jung | Zenau Karl-Ernst |



**Deutsche Schautaube blau m.schw.Binden**

|     |          |     |      |              |
|-----|----------|-----|------|--------------|
| 165 | sg 93    | 1.0 | jung | Lindau Willi |
| 166 | sg 94 Z  | 1.0 | jung | Lindau Willi |
| 167 | g 91     | 1.0 | jung | Lindau Willi |
| 168 | sg 94    | 1.0 | alt  | Lindau Willi |
| 169 | sg 95 Z  | 1.0 | alt  | Lindau Willi |
| 170 | sg 93    | 0.1 | jung | Lindau Willi |
| 171 | sg 93    | 0.1 | jung | Lindau Willi |
| 172 | hv 96 E  | 0.1 | jung | Lindau Willi |
| 173 | g 91     | 0.1 | alt  | Lindau Willi |
| 174 | sg 95 RZ | 0.1 | alt  | Lindau Willi |

**Deutsche Schautaube blauehämmert**

|     |          |     |      |              |
|-----|----------|-----|------|--------------|
| 175 | sg 94    | 1.0 | jung | Lindau Willi |
| 176 | sg 95 RZ | 1.0 | jung | Lindau Willi |
| 177 | sg 93    | 1.0 | jung | Lindau Willi |
| 178 | g 91     | 1.0 | alt  | Lindau Willi |
| 179 | sg 93    | 1.0 | alt  | Lindau Willi |
| 180 | g 92     | 0.1 | jung | Lindau Willi |
| 181 | sg 93    | 0.1 | jung | Lindau Willi |
| 182 | hv 96 E  | 0.1 | jung | Lindau Willi |
| 183 | g 91     | 0.1 | alt  | Lindau Willi |
| 184 | sg 94 Z  | 0.1 | alt  | Lindau Willi |



**Kingtaube blaugehämmert**

|     |          |     |      |             |
|-----|----------|-----|------|-------------|
| 185 | sg 95 Z  | 1.0 | jung | Duwald Jörg |
| 186 | sg 94    | 1.0 | alt  | Duwald Jörg |
| 187 | b 90     | 0.1 | jung | Duwald Jörg |
| 188 | hv 96 E  | 0.1 | alt  | Duwald Jörg |
| 189 | sg 94    | 0.1 | alt  | Duwald Jörg |
| 190 | sg 95 RZ | 0.1 | alt  | Duwald Jörg |



**Einfarbige Schweizer Taube weiss**

**PR Meseberg Olaf**

|     |             |     |      |                |
|-----|-------------|-----|------|----------------|
| 191 | g 92        | 1.0 | jung | Diefert Simone |
| 192 | sg 95 Z     | 1.0 | jung | Diefert Simone |
| 193 | sg 94       | 1.0 | alt  | Diefert Simone |
| 194 | sg 95 RZ    | 0.1 | jung | Diefert Simone |
| 195 | sg 94       | 0.1 | jung | Diefert Simone |
| 196 | v 97 Du Med | 0.1 | alt  | Diefert Simone |

**Einfarbige Schweizer Taube schwarz**

|     |         |     |      |              |
|-----|---------|-----|------|--------------|
| 197 | sg 93   | 1.0 | jung | Peukert Ingo |
| 198 | sg 95 Z | 1.0 | jung | Peukert Ingo |
| 199 | sg 94   | 1.0 | alt  | Peukert Ingo |
| 200 | sg 93   | 0.1 | jung | Peukert Ingo |



**Berner Lerche .**

|     |         |     |      |              |
|-----|---------|-----|------|--------------|
| 201 | sg 94   | 1.0 | jung | Peukert Ingo |
| 202 | sg 95 E | 1.0 | jung | Peukert Ingo |

**Berner Lerche .**

|     |         |     |      |              |
|-----|---------|-----|------|--------------|
| 203 | sg 93   | 1.0 | jung | Peukert Ingo |
| 204 | g 92    | 0.1 | jung | Peukert Ingo |
| 205 | sg 93   | 0.1 | jung | Peukert Ingo |
| 206 | sg 95 Z | 0.1 | jung | Peukert Ingo |



**Thurgauer Mehlfarbige bindig**

|     |         |     |      |                |
|-----|---------|-----|------|----------------|
| 207 | sg 93   | 1.0 | jung | Diefert Ronald |
| 208 | sg 94   | 1.0 | alt  | Diefert Ronald |
| 209 | g 92    | 0.1 | jung | Diefert Ronald |
| 210 | hv 96 E | 0.1 | alt  | Diefert Ronald |

**Thurgauer Mehlfarbige gehämmert**

|     |          |     |      |                |
|-----|----------|-----|------|----------------|
| 211 | sg 95 Z  | 1.0 | alt  | Diefert Ronald |
| 212 | sg 93    | 1.0 | alt  | Diefert Ronald |
| 213 | sg 94 RZ | 0.1 | jung | Diefert Ronald |
| 214 | sg 94    | 0.1 | alt  | Diefert Ronald |



**Lockentaube blauschimmel**

|     |       |     |      |                  |
|-----|-------|-----|------|------------------|
| 215 | sg 93 | 1.0 | alt  | Schochert Werner |
| 216 | g 91  | 0.1 | jung | Schochert Werner |



**Dänischer Tümmeler rotgeelstert**

|     |          |     |      |                       |
|-----|----------|-----|------|-----------------------|
| 217 | sg 93    | 1.0 | jung | Lichtenberg Siegfried |
| 218 | sg 94 RZ | 1.0 | alt  | Lichtenberg Siegfried |
| 219 | g 92     | 0.1 | jung | Lichtenberg Siegfried |
| 220 | g 91     | 0.1 | jung | Lichtenberg Siegfried |

**Dänischer Tümmeler gelbgeelstert**

|     |         |     |      |                       |
|-----|---------|-----|------|-----------------------|
| 221 | sg 93   | 1.0 | jung | Lichtenberg Siegfried |
| 222 | sg 95 E | 1.0 | alt  | Lichtenberg Siegfried |
| 223 | g 92    | 0.1 | jung | Lichtenberg Siegfried |
| 224 | sg 94 Z | 0.1 | jung | Lichtenberg Siegfried |



**Niederländische Hochflieger rot-weisschildig**

|     |         |     |      |                 |
|-----|---------|-----|------|-----------------|
| 225 | sg 95 Z | 1.0 | jung | Diefert Herbert |
| 226 | sg 94   | 1.0 | jung | Diefert Herbert |



**Niederländische Hochflieger rot-weisschildig**

|     |         |     |      |                 |
|-----|---------|-----|------|-----------------|
| 227 | g 92    | 1.0 | alt  | Diefert Herbert |
| 228 | sg 93   | 0.1 | jung | Diefert Herbert |
| 229 | sg 93   | 0.1 | jung | Diefert Herbert |
| 230 | sg 94   | 0.1 | jung | Diefert Herbert |
| 231 | hv 96 E | 0.1 | alt  | Diefert Herbert |
| 232 | sg 94 Z | 0.1 | alt  | Diefert Herbert |

**Niederländische Hochflieger gelb-weisschildig**

|     |         |     |      |                 |
|-----|---------|-----|------|-----------------|
| 233 | sg 95 Z | 1.0 | jung | Diefert Herbert |
| 234 | sg 93   | 1.0 | alt  | Diefert Herbert |
| 235 | sg 93   | 0.1 | jung | Diefert Herbert |
| 236 | sg 95 E | 0.1 | jung | Diefert Herbert |
| 237 | sg 94 Z | 0.1 | alt  | Diefert Herbert |
| 238 | sg 94   | 0.1 | alt  | Diefert Herbert |



**Elsterpurzler schwarz-schwarzschnäblig**

|     |         |     |      |              |
|-----|---------|-----|------|--------------|
| 239 | sg 93   | 1.0 | jung | Bacher Hagen |
| 240 | sg 94 Z | 1.0 | jung | Bacher Hagen |
| 241 | g 92    | 1.0 | alt  | Bacher Hagen |
| 242 | g 92    | 0.1 | jung | Bacher Hagen |
| 243 | g 92    | 0.1 | jung | Bacher Hagen |
| 244 | sg 94 Z | 0.1 | alt  | Bacher Hagen |

**Elsterpurzler blau-schwarzschnäblig**

|     |         |     |      |              |
|-----|---------|-----|------|--------------|
| 245 | g 92    | 1.0 | jung | Bacher Hagen |
| 246 | sg 95 E | 1.0 | jung | Bacher Hagen |
| 247 | sg 93   | 1.0 | alt  | Bacher Hagen |
| 248 | sg 93   | 0.1 | jung | Bacher Hagen |
| 249 | g 92    | 0.1 | jung | Bacher Hagen |
| 250 | sg 94 Z | 0.1 | alt  | Bacher Hagen |

# Kleintierschau Seehausen

am 20.-21.11.2004

## KTZV G 128 Einigkeit

Kat.Nr. Gr./Geschl. Kennzchn. Verk.Pr. Bewertung.

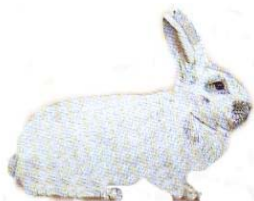

### Helle Großsilber .

Andreas Hanusch, Seestrasse 5, 39365 Seehausen/ Börde

|     |    |     |       |       |    |         |       |
|-----|----|-----|-------|-------|----|---------|-------|
| 251 | Z2 | 1.0 | G 128 | 3.4.1 |    | sg 96,0 |       |
| 252 | Z2 | 0.1 | G 128 | 3.4.2 |    | hv 96,5 |       |
| 253 | Z2 | 1.0 | G 128 | 5.4.5 |    | sg 93,5 |       |
| 254 | Z2 | 0.1 | G 128 | 5.4.6 |    | sg 93,5 | 379,5 |
| 255 | Z2 | 0.1 | G 128 | 4.4.3 |    | sg 96,0 |       |
| 256 | Z2 | 0.1 | G 128 | 4.4.4 | 25 | sg 96,0 |       |
| 257 | Z2 | 0.1 | G 128 | 5.4.8 |    | g 91,0  |       |
| 258 | Z2 | 0.1 | G 128 | 5.4.9 |    | sg 93,5 | 376,5 |



### Blaue Wiener .

Joachim Rietz, Am Grauen Tor 1, 39365 Seehausen/ Börde

|     |    |     |       |        |    |           |       |
|-----|----|-----|-------|--------|----|-----------|-------|
| 259 | Z2 | 1.0 | G 128 | 4.4.24 |    | sg 95,5   |       |
| 260 | Z2 | 0.1 | G 128 | 4.4.27 |    | sg 95,0   |       |
| 261 | Z2 | 0.1 | G 128 | 2.4.12 | 23 | sg 96,0   |       |
| 262 | Z2 | 0.1 | G 128 | 2.4.10 | 23 | sg 96,0 E | 382,5 |

Simon Trelert, Spielstrasse 7, 39167 Gross Rodensleben

|     |    |     |       |        |  |           |     |
|-----|----|-----|-------|--------|--|-----------|-----|
| 263 | Z2 | 0.1 | G 877 | 3.4.17 |  | sg 96,0   |     |
| 264 | Z2 | 0.1 | G 877 | 3.4.16 |  | hv 96,5   |     |
| 265 | Z2 | 1.0 | G 877 | 3.4.18 |  | sg 96,0   |     |
| 266 | Z2 | 0.1 | G 877 | 3.4.19 |  | sg 95,5 E | 384 |

Joachim Rietz, Am Grauen Tor 1, 39365 Seehausen/ Börde

|     |    |     |       |        |    |         |  |
|-----|----|-----|-------|--------|----|---------|--|
| 267 | Z2 | 1.0 | G 128 | 3.4.17 | 23 | sg 95,0 |  |
|-----|----|-----|-------|--------|----|---------|--|

| Kat.Nr | Gr./Geschl. | Kennzchn. | Verk.Pr. | Bewertung. |
|--------|-------------|-----------|----------|------------|
|--------|-------------|-----------|----------|------------|

**Blau Wiener .**

Joachim Rietz, Am Grauen Tor 1, 39365 Seehausen/ Börde

|     |    |     |       |        |    |         |       |
|-----|----|-----|-------|--------|----|---------|-------|
| 268 | Z2 | 0.1 | G 128 | 3.4.21 | 23 | sg 96,0 |       |
| 269 | Z2 | 0.1 | G 128 | 1.4.2  | 23 | sg 95,5 |       |
| 270 | Z2 | 0.1 | G 128 | 1.4.5  | 23 | sg 95,5 | E 382 |
| 271 | E  | 0.1 | G 128 | 6.4.37 |    | sg 93,5 |       |
| 272 | E  | 1.0 | G 128 | 2.4.8  | 23 | sg 95,0 |       |
| 273 | E  | 1.0 | G 128 | 1.4.1  | 23 | sg 96,0 |       |

Simon Trelert, Spielstrasse 7, 39167 Gross Rodensleben

|     |   |     |       |        |  |         |  |
|-----|---|-----|-------|--------|--|---------|--|
| 274 | E | 0.1 | G 877 | 2.4.13 |  | sg 95,5 |  |
|-----|---|-----|-------|--------|--|---------|--|



**Hasenkaninchen rotbraun**

Hagen Klein, Am Weinberg 14a, 39326 Angern

|     |    |     |       |        |    |         |       |
|-----|----|-----|-------|--------|----|---------|-------|
| 275 | Z2 | 0.1 | G 817 | 3.4.13 | 30 | sg 96,0 |       |
| 276 | Z2 | 1.0 | G 817 | 3.4.10 | 30 | sg 95,5 |       |
| 277 | Z2 | 1.0 | G 817 | 3.4.11 | 30 | hv 96,5 |       |
| 278 | Z2 | 1.0 | G 817 | 3.4.12 |    | sg 96,0 | E 384 |

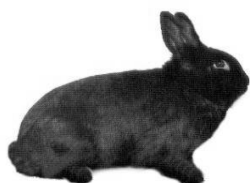

**Alaska .**

Lutz Wernicke, Neue Schützenstrasse 16, 39387 Hordorf

|     |    |     |       |        |  |         |         |
|-----|----|-----|-------|--------|--|---------|---------|
| 279 | Z2 | 1.0 | G 524 | 4.4.15 |  | sg 95,5 |         |
| 280 | Z2 | 0.1 | G 524 | 4.4.16 |  | sg 94,0 |         |
| 281 | Z2 | 0.1 | G 524 | 5.4.23 |  | sg 96,0 |         |
| 282 | Z2 | 0.1 | G 524 | 5.4.24 |  | sg 96,0 | E 381,5 |

Dieter Tietz, Am Thie 25, 39365 Seehausen/ Börde

|     |    |     |       |       |  |         |         |
|-----|----|-----|-------|-------|--|---------|---------|
| 283 | Z2 | 1.0 | G 128 | 4.4.2 |  | sg 95,0 |         |
| 284 | Z2 | 0.1 | G 128 | 4.4.3 |  | sg 95,0 |         |
| 285 | Z2 | 1.0 | G 128 | 4.4.4 |  | sg 95,0 |         |
| 286 | Z2 | 1.0 | G 128 | 4.4.5 |  | sg 95,5 | E 380,5 |
| 287 | Z2 | 1.0 | G 128 | 4.4.6 |  | sg 95,5 |         |

| Kat.Nr   | Gr./Geschl. | Kennzchn. | Verk.Pr.     | Bewertung.      |
|--|-------------|-----------|--------------|-----------------|
| <b>Alaska .</b>                                  |             |           |              |                 |
| Dieter Tietz, Am Thie 25, 39365 Seehausen/ Börde |             |           |              |                 |
| 288  | Z2          | 0.1       | G 128 4.4.10 | sg 96,0         |
| 289  | Z2          | 1.0       | G 128 4.4.8  | sg 96,0         |
| 290  | Z2          | 1.0       | G 128 4.4.9  | sg 96,0 E 383,5 |



### **Havanna .**

|  |   |     |                |         |
|--|---|-----|----------------|---------|
| Joachim Rietz, Am Grauen Tor 1, 39365 Seehausen/ Börde |   |     |                |         |
| 291  | E | 1.0 | G 128 3.4.2 17 | sg 94,5 |
| 292  | E | 1.0 | G 128 3.4.3 17 | sg 96,0 |
| 293  | E | 0.1 | G 128 3.4.4    | sg 93,0 |



### **Rhönkaninchen .**

|   |   |     |            |         |
|---|---|-----|------------|---------|
| Andreas Hanusch, Seestrasse 5, 39365 Seehausen/ Börde |   |     |            |         |
| 294   | E | 1.0 | G 4 7.3.17 | sg 96,0 |



### **Kleinsilber blau**

|  |    |     |                 |                 |
|--|----|-----|-----------------|-----------------|
| Margot Sziedat, Neue Reihe 15, 39365 Eilsleben |    |     |                 |                 |
| 295  | Z2 | 1.0 | G 905 1.4.2 20  | sg 95,5         |
| 296  | Z2 | 0.1 | G 905 1.4.7 20  | sg 95,5         |
| 297  | Z2 | 1.0 | G 905 2.4.12 20 | hv 96,5         |
| 298  | Z2 | 1.0 | G 905 2.4.13 20 | sg 96,0 E 383,5 |

Kat.Nr                      Gr./Geschl.           Kennzchn.           Verk.Pr.                      Bewertung.



**Holländer schwarz-weiß**

Joachim Mahlfeld, Am See 8, 39365 Seehausen/ Börde

|     |    |     |       |        |  |         |        |     |
|-----|----|-----|-------|--------|--|---------|--------|-----|
| 299 | Z2 | 1.0 | G 128 | 2.4.2  |  | hv 96,5 | Bester |     |
|     |    |     |       |        |  | 1.0     |        |     |
| 300 | Z2 | 1.0 | G 128 | 2.4.6  |  | sg 95,0 |        |     |
| 301 | Z2 | 1.0 | G 128 | 3.4.9  |  | sg 96,0 |        |     |
| 302 | Z2 | 0.1 | G 128 | 3.4.12 |  | hv 96,5 |        | 384 |



**Lohkaninchen schwarz**

Thomas Zenker, Breite Strasse 74, 39387 Hordorf

|     |    |     |       |        |    |         |       |       |
|-----|----|-----|-------|--------|----|---------|-------|-------|
| 303 | Z2 | 1.0 | G 524 | 4.4.22 | 22 | sg 96,0 |       |       |
| 304 | Z2 | 1.0 | G 524 | 4.4.23 | 22 | sg 96,0 |       |       |
| 305 | Z2 | 1.0 | G 524 | 4.4.24 |    | sg 96,0 |       |       |
| 306 | Z2 | 0.1 | G 524 | 4.4.25 |    | hv 96,5 | Beste | 384,5 |
|     |    |     |       |        |    | 0.1     |       |       |



**Zwergwidder perlfehsfarbig**

Herbert Sziedat, Neue Reihe 15, 39365 Eilsleben

|     |    |     |       |        |    |         |   |       |
|-----|----|-----|-------|--------|----|---------|---|-------|
| 307 | Z2 | 1.0 | G 905 | 5.4.10 | 15 | sg 96,0 |   |       |
| 308 | Z2 | 1.0 | G 905 | 5.4.12 | 15 | sg 95,5 |   |       |
| 309 | Z2 | 0.1 | G 905 | 5.4.14 | 15 | hv 96,5 |   |       |
| 310 | Z2 | 0.1 | G 905 | 5.4.16 | 15 | hv 96,5 | E | 384,5 |

## Ausstellerverzeichnis Geflügel

|  |                         |              |
|--|-------------------------|--------------|
| 13 Bacher Hagen<br>Dorfstrasse 1                   | 39164 Meyendorf         | 039407-6482  |
| 22 Bauermeister Ralf<br>Ampfurther Weg 16          | 39365 Seehausen/Börde   | 039407-6533  |
| 29 Beer Bernhard<br>Dorfstrasse 22a                | 39164 Meyendorf         | 039407-6205  |
| 30 Beer Inge<br>Dorfstrasse 22a                    | 39164 Meyendorf         | 039407-6205  |
| 17 Bothe Bernd<br>Schanze 1                        | 39365 Seehausen/Börde   | 039407-5237  |
| 31 Breße Lothar<br>Hohe Strasse 157                | 39387 Hordorf           | 03949-96079  |
| 1 Diefert Herbert<br>Albert-Nußbaum-Strasse 19     | 39365 Seehausen/Börde   | 039407-98966 |
| 2 Diefert Ronald<br>Am See 40                      | 39365 Seehausen/Börde   | 039407-5604  |
| 3 Diefert Simone<br>Am See 40                      | 39365 Seehausen/Börde   | 039407-5604  |
| 18 Duwald Jörg<br>Meyendorfstrasse 2               | 39365 Ummendorf         | 0170-9300155 |
| 10 Eichler Erna<br>Am Röthebach 6                  | 39365 Seehausen/Börde   | 039407-6376  |
| 9 Eichler Willy<br>Am Röthebach 6                  | 39365 Seehausen/Börde   | 039407-6376  |
| 28 Jockisch Eckhard<br>Am Thie 16a                 | 39365 Seehausen/Börde   | 039407-472   |
| 20 Lichtenberg Siegfried<br>Dorfplatz 7            | 39365 Wormsdorf         | 039409-7394  |
| 7 Lindau Willi<br>Am Hohen Holz 2                  | 39365 Gehringsdorf      | 039409-6507  |
| 25 Miczkowiak Karl-Heinz<br>August-Bebel-Strasse 1 | 39164 Klein Wanzleben   | 039209-50603 |
| 23 Peukert Ingo<br>Ringstrasse 2                   | 39365 Seehausen/Börde   | 039407-6006  |
| 11 Rataj Richard<br>Friedensplatz 6                | 39365 Seehausen/Börde   | 039407-5217  |
| 19 Schochert Werner<br>Ampfurther Weg 4            | 39365 Seehausen/Börde   | 039407-6379  |
| 5 Sengewald Ingo<br>Bergstrasse 2                  | 39365 Wormsdorf         | 039409-21122 |
| 26 Trelert Simon<br>Spielstrasse 7                 | 39167 Gross Rodensleben | 039293-50355 |
| 33 Wernicke Norbert<br>Breite Strasse 82b          | 39387 Hordorf           | 03949-97054  |

|                                   |                              |             |
|-----------------------------------|------------------------------|-------------|
| <b>16 Witte Anka</b>              |                              |             |
| <b>Walter-Rathenau-Strasse 15</b> | <b>39365 Seehausen/Börde</b> | 039407-429  |
| <b>15 Witte Burkhard</b>          |                              |             |
| <b>Walter-Rathenau-Strasse 15</b> | <b>39365 Seehausen/Börde</b> | 039407-429  |
| <b>6 Zenau Karl-Ernst</b>         |                              |             |
| <b>Dorfstrasse 19</b>             | <b>39365 Meyendorf</b>       | 039407-6555 |
| <b>32 Zenker Thomas</b>           |                              |             |
| <b>Breite Strasse 74</b>          | <b>39387 Hordorf</b>         | 03949-95877 |

## Ausstellerverzeichnis Geflügel - Jugend

|                              |                                |              |
|------------------------------|--------------------------------|--------------|
| <b>4 Diefert Christoph</b>   |                                |              |
| <b>Am See 40</b>             | <b>39365 Seehausen/Börde</b>   | 039407-5604  |
| <b>12 Leise Robert</b>       |                                |              |
| <b>Höfatstrasse 27</b>       | <b>86830 Schwabmünchen</b>     | 039407-5217  |
| <b>34 Rohloff Achim</b>      |                                |              |
| <b>Untere Dorfstrasse 2</b>  | <b>39517 Sandbeiendorf</b>     | 039364-4271  |
| <b>27 Rönckendorf Thomas</b> |                                |              |
| <b>Hemsdorfer Strasse 6</b>  | <b>39167 Gross Rodensleben</b> | 0172-1685664 |
| <b>35 Strauß Marcus</b>      |                                |              |
| <b>Schulstrasse 4</b>        | <b>39167 Gross Rodensleben</b> | 039293-5368  |

## Aussteller Rassekaninchen

|                                |                                |
|--------------------------------|--------------------------------|
| <b>1 Hanusch Andreas</b>       | 039407-5971                    |
| <b>Seestrasse 5</b>            | <b>39365 Seehausen/ Börde</b>  |
| <b>8 Klein Hagen</b>           | 039363-4325                    |
| <b>Am Weinberg 14a</b>         | <b>39326 Angern</b>            |
| <b>6 Mahlfeld Joachim</b>      | 039407-5636                    |
| <b>Am See 8</b>                | <b>39365 Seehausen/ Börde</b>  |
| <b>2 Rietz Joachim</b>         | 039407-6064                    |
| <b>Am Grauen Tor 1</b>         | <b>39365 Seehausen/ Börde</b>  |
| <b>10 Sziedat Herbert</b>      | 039409-6473                    |
| <b>Neue Reihe 15</b>           | <b>39365 Eilsleben</b>         |
| <b>11 Sziedat Margot</b>       | 039409-6473                    |
| <b>Neue Reihe 15</b>           | <b>39365 Eilsleben</b>         |
| <b>5 Tietz Dieter</b>          | 039407-6266                    |
| <b>Am Thie 25</b>              | <b>39365 Seehausen/ Börde</b>  |
| <b>9 Trellert Simon</b>        | 039293-50355                   |
| <b>Spielstrasse 7</b>          | <b>39167 Gross Rodensleben</b> |
| <b>3 Wernicke Lutz</b>         | 03949-95826                    |
| <b>Neue Schützenstrasse 16</b> | <b>39387 Hordorf</b>           |
| <b>4 Zenker Thomas</b>         | 03949-95877                    |
| <b>Breite Strasse 74</b>       | <b>39387 Hordorf</b>           |

